

Planta
Esc : 1 : 25

INT - Revestimento de Parede	
Material da Parede / Revestimento	Área
Chapa de Aço Corten	7,99 m²
Cimento Queimado Terracota - Portokoll Silka	74,93 m²
Madeira Carbonizada - Ripa 7cm - Crosslam	57,92 m²
Papel de Parede	23,22 m²
Pintura cor Aventurina Preta - Suvinil	151,82 m²
Porcelanato Cetim Branco - 30x60cm - Portobello	16,75 m²

*Metragens sem % de perda.

INT - Revestimento de Piso	
Material de Piso	Área
Cimento Queimado Terracota - Portokoll Silka	40,06 m²
Piso Cerâmico Industrial Gail 30x30 Bege Claro Nude	24,34 m²
Piso de Mosaico Português Preto	172,52 m²

*Metragens sem % de perda.

REVESTIMENTO DE PISO



Pedra Moissaco Portuguesa Preta - rejunte preto



Cimento Queimado cor Terracota - Portokoll



GAIL

Piso Cerâmico Industrial Gail 30x30 Bege Claro Nude

REVESTIMENTO DE PAREDE



Cimento Queimado cor Terracota - Portokoll



Pintura cor Aventurina Preta - Suvinil



Madeira Carbonizada - ripas de 7cm - Crosslam



Papel de parede VanGogh Branches verde folha - Papel de parede dos anos 70



Chapa aço corten

SOLEIRAS



Granito Preto São Gabriel acabamento escovado

Soeira em Granito Preto São Gabriel - Acabamento Escovado

RODAPÉ

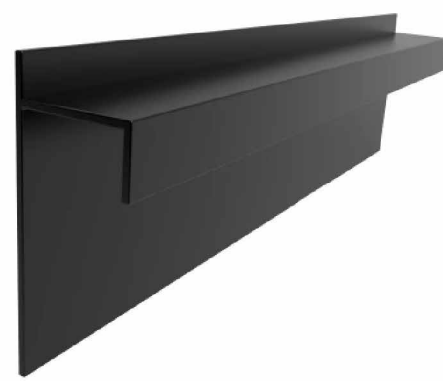

Perfil Rodapé Invertido LHD com nicho para LED para embutimento em parede de Alvenaria - acabamento preto

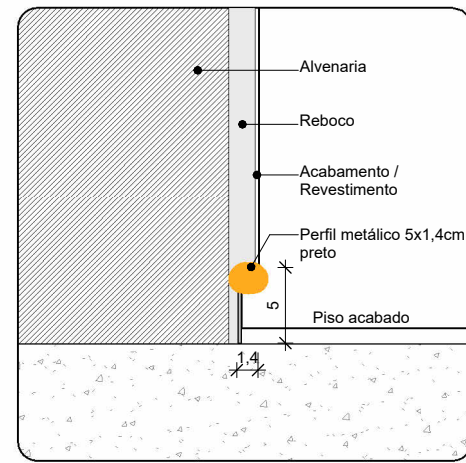

DET. 1.01 - CORTE RODAPÉ INVERTIDO COM LED-ALVENARIA

Escala: 1/5

Memso revestimento do piso H=10cm
DET 1.01

Perfil Rodapé Invertido LHD com nicho para LED para embutimento em parede de Alvenaria - acabamento preto
METRAGEM TOTAL: 5,5 metros lineares

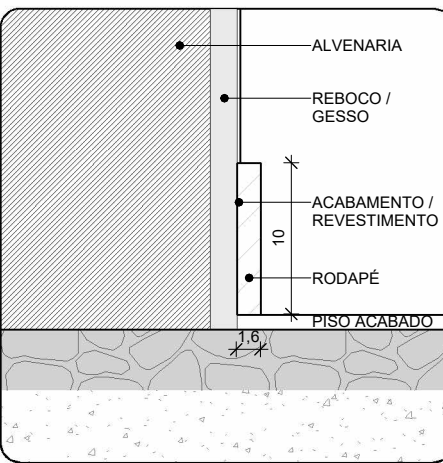

DET. 1.00 - CORTE RODAPÉ MESMO REVESTIMENTO DO PISO H=10CM
ESCALA: 1/5

Ambientes							
Nome	Área	Piso	Parede	Forro	Rodapé	Pé Direito	Perímetro
Acesso/ Espera	55,25 m²	1	-	-	-	2,44	32,55
Estoque/ Serviço	4,43 m²	3	6	5	1	2,44	8,92
Lavagem	2,81 m²	3	6	5	1	2,44	6,84
Sala Principal	36,90 m²	2	1/2	1	3	2,44	32,81
Sushi Bar	14,08 m²	3	2	4	1	2,44	20,04
WC Clientes	2,60 m²	2	4/5	3	2	2,44	6,62
WC Serviço	1,74 m²	3	6	5	1	2,44	5,30

QUADRO DE ACABAMENTOS

PISO

- 1 Pedra Moissaco Portuguesa Preta - rejunte preto
- 2 Cimento Queimado cor Terracota - Portokoll
- 3 Piso Cerâmico Industrial Gail 30x30 Bege Claro Nude

PAREDE

- 1 Cimento Queimado cor Terracota - Portokoll
- 2 Pintura cor Aventurina Preta - Suvinil
- 3 Madeira Carbonizada - ripas de 7cm - Crosslam
- 4 Papel de parede VanGogh Branches verde folha - Papel de parede dos anos 70
- 5 Chapa de Aço Corten
- 6 Pintura Branca
- 7 Porcelanato Cetim Branco 30x60cm - PORTOBELLO

TETO

- 1 Forro de Gesso com Cimento Queimado cor Terracota - Portokoll
- 2 Forro de Gesso com Pintura cor Aventurina Preta - Suvinil
- 3 Forro de Gesso com Tabica e Papel de parede VanGogh Branches verde folha - Papel de parede dos anos 70
- 4 Forro de Gesso com Iluminação em Tensioflex
- 5 Forro de Gesso com pintura branca

RODAPÉ

- 1 Usar o mesmo revestimento do piso na parede- H=10cm
- 2 Rodapé invertido com Led
- 3 Sem rodapé - Piso e Parede em Cimento Queimado cor Terracota - Portokoll

NOTAS PROJETO DE INTERIORES

1. COTAS LINEARES EM CENTÍMETROS, COTADAS EM ACABAMENTO FINAL.
2. CONSIDERAR 2 CENTÍMETROS PARA ESPESURAS DE REBOCO / GESSO ACARTONADO.
3. COTAS DE NÍVEL EM CENTÍMETROS, REFERENTES AO PISO / REVESTIMENTO ACABADO.
4. CONSIDERAR DE 4 A 5 CENTÍMETROS DE REGULARIZAÇÃO DE PISO.
5. TODAS AS ÁREAS MOLHADAS DEVEREM SER IMPERMEABILIZADAS NO CHÃO E PAREDE ATÉ A ALTURA DE 60CM.
6. VERIFICAR PROJETOS DE ARQUITETURA E COMPLEMENTARES DE INSTALAÇÕES.
7. COTAS AZUIS REFERENTES AOS EIXOS HIDRÁULICOS.
8. CONFIRMAR TODAS AS MEDIDAS NO LOCAL.
9. SEGUIR INSTRUÇÕES DE INSTALAÇÃO / APLICAÇÃO DOS FORNECEDORES.
10. EM CASOS DE ALTERAÇÕES DO PROJETO NA EXECUÇÃO, CONSULTAR ESCRITÓRIO CHÉGO ARQUITETURA.
11. EM CASOS DE AUSÊNCIA DE INFORMAÇÕES OU ESPECIFICAÇÕES INDISPONÍVEIS NO MERCADO, CONSULTAR ESCRITÓRIO CHÉGO ARQUITETURA.
12. O CLIENTE SE RESPONSABILIZARÁ PELA SUBSTITUIÇÃO DA RRT DO RESPONSÁVEL TÉCNICO DA OBRA, NOS CASOS EM QUE O CHÉGO NÃO FOR CONTRATADO PARA TAL.
13. O CLIENTE DEVERÁ CONTRATAR O PROJETO DE ELÉTRICA E HIDRÁULICA JUNTO AO ENGENHEIRO DE INSTALAÇÕES. O CHÉGO NÃO SE RESPONSABILIZA PELO CORRETO FUNCIONAMENTO DAS INSTALAÇÕES HIDROSANITÁRIAS, APENAS ORIENTA A LOCAÇÃO DOS PONTOS.

Tipo de Projeto	Reforma
Projeto	Omakase
Número do projeto	Ref.Res.20.2024
Local	Campinas - SP
Cliente	Felipe Lopes

Arquiteto Responsável	Layla / Lorena
CAU	A287627-2 / A290159-5

Área Térreo	
Área Superior	
Área Total	
Área Piscina	

Data	25.02.2025
Desenhado por	Layla / Lorena
Revisão	01

Título	Planta de Piso
Número	PE05

CHÊGO

T 19 993919188 | 19 982272625
Campinas - SP
contato@chegoarquitetura.com.br